

# Bezpečná mobilní kancelář

  
sodat  
SOFTWARE



## AreaGuard

for Windows

[www.areaguard.cz](http://www.areaguard.cz)

bezpečná autentizace uživatele do Windows  
on-line šifrování dat  
bezpečné uložení šifrovačích klíčů v tokenu  
elektronický podpis



# Úvod

- Citlivá data
- Bezpečná autentizace do OS
- Cestovní notebook = pracovní stanice
- Ztráta přístroje - ztráta citlivých dat
- Současné ochranné funkce OS
- Ochranný mechanismus AreaGuard Notes



# Citlivá data

- Data organizace  
vnitrofiremní data - smlouvy, data s finančním tokem,  
adresář s kontakty, e-mailové zprávy s důvěrným obsahem,
- Soukromá data

**Cena notebooku < cena dat**



# Bezpečná autentizace

- Bezpečná autentizace do OS
- Autentizace prostřednictvím certifikátu
- Čipová karta, token iKey



# Ochranné mechanismy

- Použití ochranných funkcí OS
- On-line šifrování AreaGuard Notes



# Ochranné funkce Operačního Systému

- Šifrovací klíče definované pouze OS
- Možnost uložení šifrovaných dat jen na disku NTFS
- Nemožnost sdílení šifrovaných dat



# On-line šifrování AreaGuard Notes

- On-line systém = oprávněný uživatel není omezen při práci s daty
- Šifrování 128b algoritmy
- Neomezená velikost souboru a typ souboru
- Libovolné umístění (disk FAT32, NTFS, výměnná média)



# Princip metody šifrování

## AreaGuard Notes

- Nastavení adresáře jako šifrovaného  
( po provedení změn je vše on-line šifrováno )
- Uložení šifrovacích klíčů do externího  
HW předmětu (čipová karta, token  
iKey-1000)
- Automatické načtení  
a odstranění klíčů z paměti





# Nastavení automaticky šifrovaného adresáře

Nastavení automatického šifrování adresáře v nabídce vlastností – záložka Areaguard

Kopírované soubory do šifrovaného adresáře a nové v něm vytvářené jsou automaticky šifrovány nastaveným šifrovacím klíčem.

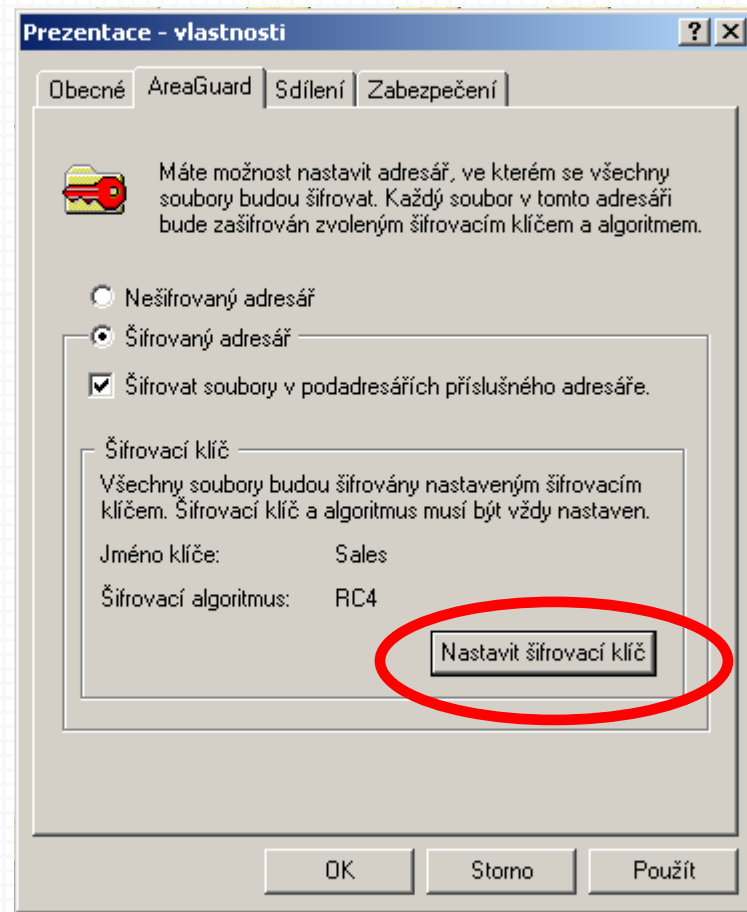

# Přístup k šifrovanému adresáři

AreaGuard(r) Notes

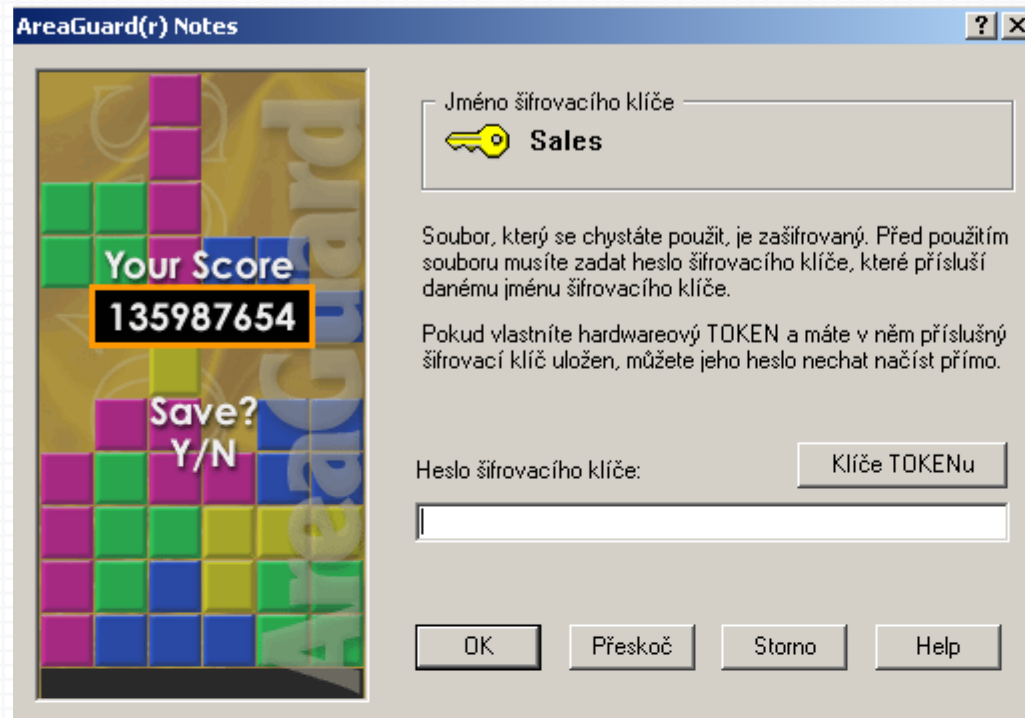

Jméno šifrovacího klíče

 Sales

Soubor, který se chystáte použít, je zašifrovaný. Před použitím souboru musíte zadat heslo šifrovacího klíče, které přísluší danému jménu šifrovacího klíče.

Pokud vlastníte hardwareový TOKEN a máte v něm příslušný šifrovací klíč uložen, můžete jeho heslo nechat načíst přímo.

Heslo šifrovacího klíče:  Klíče TOKENu

OK Přeskoč Storno Help



# Načtení šifrovacích klíčů z HW prostředku iKey- 1000

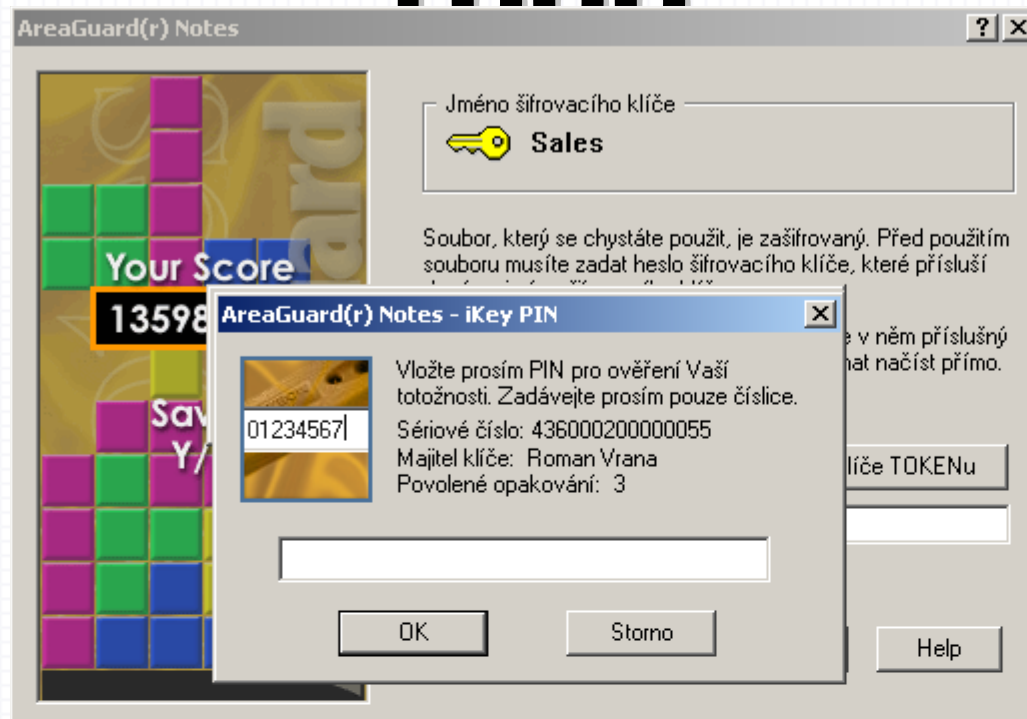

# Závěr

- Nikdo nemůže vyloučit možnost ztráty dat
- Ochrana dat šifrováním silnou kryptografií
- Uložení šifrovacích klíčů do HW prostředku
- Zachování zašifrovaného souboru při přenosu do jiných než chráněných oblastí
- Možnost sdílení dat více uživateli
- Ochrana soukromých dat i před správci systému
- Možnost vytvoření SFX souboru např. pro zasílání důvěrných dat e-mailem



# Díky za pozornost



*... and users have a better sleep*

Tomáš STRANYÁNEK  
tomas@sodatsw.cz

[www.areaguard.](http://www.areaguard.)  
[www.areaguard.com](http://www.areaguard.com)

SODAT software, Sedláková 33, BRNO, Czech Republic

